Mara Angelilli

Illustrator

Location: Italy > Lazio > Roma

Years of Experience:
Employment Search: Si
Internships Available: Si

Showcase description

Sono una fumettista e illustratrice di libri per ragazzi. Mi occupo principalmente di layout, clenaup e inchiostrazione (sia tradizionale che digitale) ma anche di colorazione digitale. Potete visionare alcuni dei miei lavori sul profilo facebook e instagram mara_angelilli_87.

Illustration

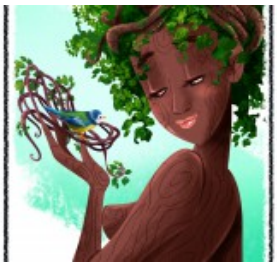

Medical illustrations

Mara Angelilli

Illustrator

Illustrations for children

Illustrations for children