elisa patrissi

Illustrator

Location: Italy > Piemonte > Vercelli

Years of Experience: 5-10
Employment Search: No
Internships Available: Si

Showcase description

Mi chiamo Elisa, sono diplomata in pittura all'Accademia di Belle Arti di Torino e in illustrazione allo IED, sempre di Torino. Amo l'arte, la pittura e il disegno da sempre sogno di vivere disegnando, tra i colori e immersa nella fantasia. Attraverso le mie matite e i miei pennelli filtro il mondo che vedo e lo restituisco aglii occhi degli altri, un po' più poetico, un po' più magico. I

Illustration

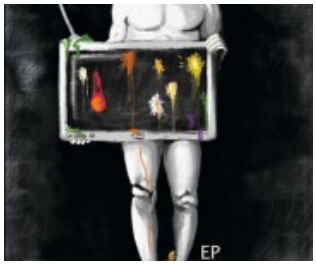

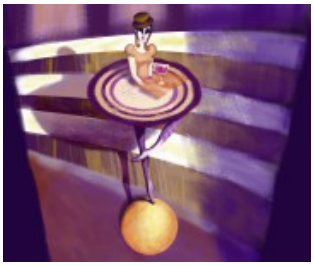

elisa patrissi

Illustrator

Photographic portraits

elisa patrissi

Illustrator