Massimo Bramandi

Artist

Location: Italy > Toscana > Firenze

Years of Experience: >10
Employment Search: Si
Internships Available: Si

Showcase description

Biografia Massimo Bramandi nasce a Napoli nel 1980. Vive e lavora a Castelfiorentino (Firenze). Dopo essersi diplomato all?Istituto Statale di Istruzione Superiore ?Federigo Enriques? a Castelfiorentino, nel 2005 si iscrive all'Alanus Hochschule für Kunst und Gesellschaft di Bonn (Germania) laureandosi col massimo dei voti. Durante il periodo universitario studia sotto la guida di professori come Makoto Fujiwara e Andreas Kienlin, approfondendo la teoria dell?arte e la filosofia tedesca, in particolare l?antroposofia e il metodo pedagogico steineriano. La sua ricerca coinvolge diverse espressioni artistiche: pittura, grafica, installazioni video e scultura, attraverso l'uso di materiali come il metallo, la pietra e il legno. I suoi interessi si concentrano in modo particolare sulla Land Art Installation. Dal 2006 al 2009 lavora con lo scultore Marco Di Piazza, come collaboratore e consulente di progetti d?arte presso il suo laboratorio di scultura di Bonn e di San Gimignano (Siena). Dal 2010 entra a far parte della Società delle Belle Arti Circolo degli Artisti "Casa di Dante" di Firenze. Nel corso del 2011 tiene seminari sull'arte presso la Libera Accademia di Belle Arti di Firenze. Principali esposizioni e concorsi 2012 Esposizione Opera del concorso Gioventù Creativa Ascoli Piceno 2012 Vincitore del Concorso Ministeriale Gioventù Creativa Ascoli Piceno 2011 ?La maschera dell'eroe?, allestita per il 24° Festival Internazionale del Teatro Di Strada Certaldo Alto 2011 ?La maschera dell'eroe?, allestita nelle sale di Palazzo Pretorio 2011 ?La maschera dell'eroe?, allestita nelle sale del Lu.C.C.A. Lounge Underground cura di Maurizio Vanni e Antonio Parpinelli 2011 tiene seminari sull'arte presso la Libera Accademia di Belle Arti di Firenze 2010 Socio Artista della Società delle Belle Arti Circolo degli Artisti "Casa di Dante" di Firenze. 2010 Biennale "Giardini Informali", Borgo San Giusto, Empoli (Firenze) 2010 10 Artisti per Irene Grandi, Ken's Art Gallery, Firenze 2009 Simposio Internazionale di Scultura, Oslo (Norvegia) 2009 Simposio Internazionale di Scultura, Il Cairo (Egitto) - collettiva 2008 Simposio Internazionale di Scultura, Oslo (Norvegia) 2008 Videoinstallazione (Oslo, Norvegia) con la guida del Prof. Makoto Fujiwara 2008 Esposizione di sculture nel Giardino Botanico di Bonn (ottobre 2008-aprile 2009) 2008 Seminario Internazionale ?Young immigrants and the labour market. The contribution of the Education and Vocational Training to the integration process?, Bialystok (Polonia) 2008 Simposio Internazionale di Scultura, Bredevoort (Olanda) 2008 Blickfeld, performance presso l'Alanus Hochschule, Bonn 2007 Blickfeld, performance presso l'Alanus Hochschule, Bonn 2006 Blickfeld, performance presso l'Alanus Hochschule, Bonn 2005 Donazione di un?opera pittorica e di una scultura alla Caserma del Corpo dei Finanzieri di Castelfiorentino (Firenze) 2003 Vincitore del concorso per la ?Nuova Edizione del Decameron?, a cura di Vittore Branca, Arnoldo Mondadori Editore 2002 Realizzazione di stemmi araldici su commissione dell?Amministrazione Provinciale di Avellino per il Palio della Botte 1999-2000 Realizzazione su commissione del Circolo Filatelico Numismatico di Castelfiorentino di due opere pittoriche per la Chiesa di Santa Verdiana di Castelfiorentino (Firenze) 1999 1° Premio concorso ?Scuola Teatro?, 13ª Edizione, Firenze 1999 1° Premio Speciale ?Letteratura e Pittura nella Valdelsa?, 1ª Edizione, Castelfiorentino

Other

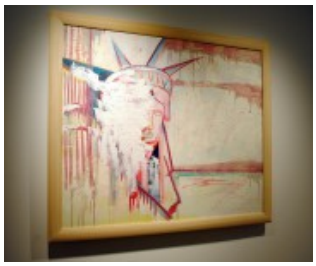

Massimo Bramandi

Artist

Painting

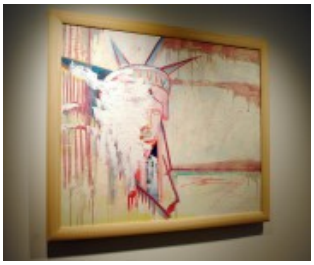

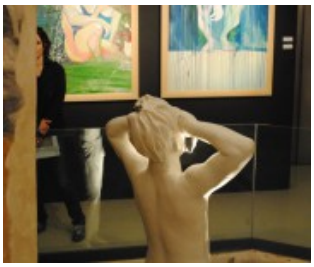

Massimo Bramandi

Artist