Andrea Chiapella

2D and 3D Rendering

Location: Italy > Lombardia > Milano
E-Mail: info@fezcreation.com
Website: http://www.fezcreation.com
TELEPHONE: 3471057651
Mobile Ph.Number: 3471057651

Showcase description

Mi chiamo Andrea Chiapella, sono un giovane professionista che sviluppa i più differenti tipi di progetti grafici: spazio dalla grafica 2D a quella 3D, dalla grafica statica a quella animata. Mi occupo di produzione e di formazione, due ambiti distinti ma complementari nel mio curriculum professionale, due esperienze che quotidianamente faccio dialogare arricchendo le rispettive competenze. Nel corso degli ultimi anni ho sviluppato proficue collaborazioni con studi di architettura e case di produzione, progettando e realizzando rendering di spazi commerciali, interni ed esterni, pubblici ed aziendali, contenuti video promozionali, animazioni e cartellonistica. Lavoro principalmente come free lance, garantendo un frequente e puntuale feed-back al cliente, ma trovo stimolante allo stesso tempo inserirmi in un team di lavoro presso lo studio di chi mi commissiona una realizzazione. La pratica dell insegnamento presso istituti formativi privati Â¼ mi ha fatto comprendere meglio le dinamiche del lavoro di gruppo e mi ha permesso di sviluppare capacità organizzative e gestionali sempre più efficaci, non solo in ambito didattico.

Equipment

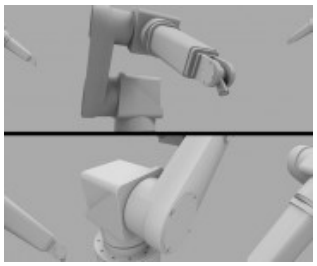

Auto Moto - Influencer

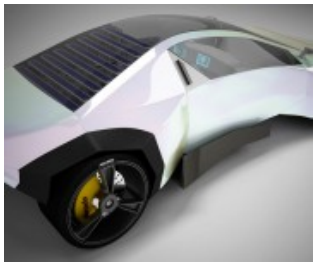
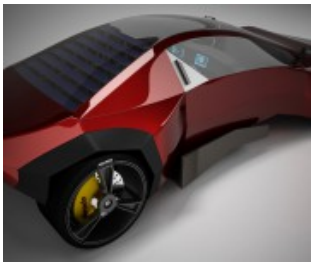

Andrea Chiapella

2D and 3D Rendering

Photo editing and photomanipulation

Graphics design

3D Images

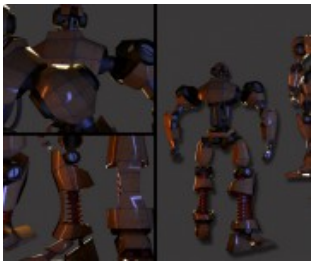

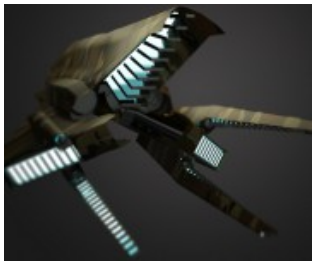

Andrea Chiapella

2D and 3D Rendering

Merchandising

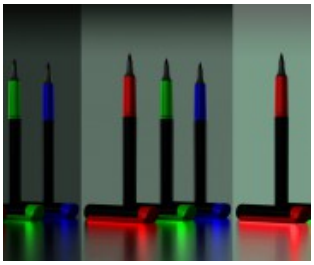

Furniture

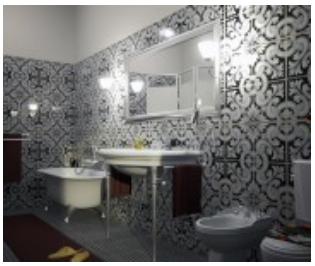

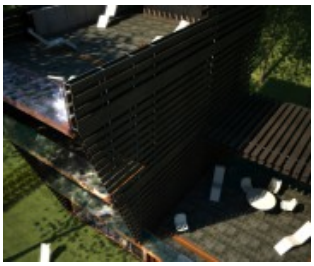

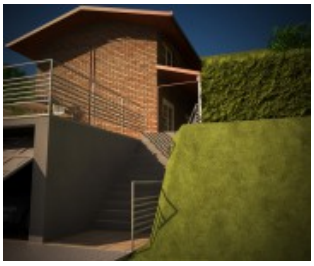

Andrea Chiapella

2D and 3D Rendering