

Monica Izzo

Graphic designer

Location: Italy > Emilia-Romagna > Reggio emilia
Website: http://www.monicaizzo.net
Mobile Ph.Number: 3498168224

Years of Experience: >10
Employment Search: Si
Internships Available: No

Showcase description

Sono un comunicatore dalle 7 vite (lavorative si intende!) Nasco come grafico pubblicitario e fotografo quando i personal computer (e i relativi software) muovevano i primi timidi passi nel mondo del desktop pubblisher. Dopo il diploma, ho lavorato per un grosso service di stampa digitale. Realizzavamo dietro commissione di studi di pubblicità, campagne affissioni e allestimenti (per esterni e interni). Nel 1999 fui assunta in Astronet (un Internet Service Provider). Erano i primi anni 2000. Il boom della Net economy in Italia! Nel 2001 entrai nel team di un agenzia di pubblicità. nel 2004 Mi sono scritta al corso di Comunicazione e Marketing presso l'università di Modena e Reggio Emilia. Nel 2006, cominciai a collaborare con il service del Resto del Carlino, entrando in contatto con una redazione giornalistica, con i suoi modi e con i suoi tempi. Entrai nel fantastico mondo dell'ADV e la sua pianificazione! Nel 2007 fui catapultata in una grande azienda di comunicazione di Reggio Emilia. E ci sono rimasta per 7 anni! Era, ed è, una grande Azienda di Comunicazione con un grosso fatturato e clienti di tutto rispetto. E oggi? Dopo una pausa, dove la mia vita personale si arricchita mi rimetto in gioco! Ho conoscenza di: grafica pubblicitaria e fotografia, editoria, ADV, web, mobile, competenze di SEO e SEM, di e-commerce, di usability legata al mondo web, di stampa offset e digitale. Ultimo Corso fatto: Tecnico della Comunicazione Aziendale con specializzazione in web marketing.

Advertising



Posters













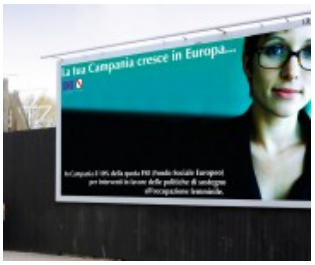





Monica Izzo

Graphic designer







Brochures and Publications



Corporate Identity















Direct Marketing





Monica Izzo

Graphic designer

Photo editing and photomanipulation



Packaging



Promotion



Web Design



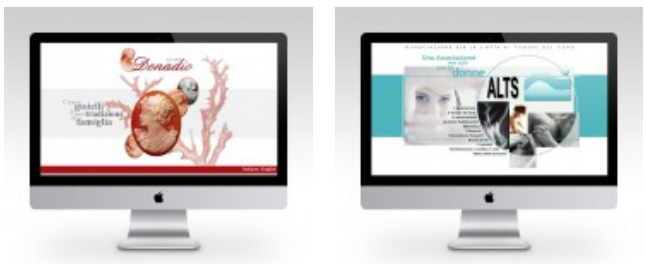



Monica Izzo

Graphic designer