

Andrea Pes

Illustrator

Location: Italy > Sardegna > Nuoro
Website: http://www.andreapes.com

Years of Experience: 5-10
Employment Search: Si
Internships Available: No

Showcase description

andrea pes nasce a roma nel 1975. se gli chiedete come tutto è cominciato, vi parlerà del terzo album dei carcass, dello splatterpunk e del suo primo manuale di medicina legale, acquistato per disegnare di morte e leggere di tanatologia. all'IED di roma gli fanno conoscere la stampa ad incisione e i primi rudimenti d'informatica ma lascerà tutto due anni dopo per profonde incomprensioni con i docenti. da allora ha sempre fatto il grafico per sopravvivere, nell'attesa di un segno che non sa ma che al momento giusto, dice, saprà riconoscere. negli avanzi di tempo disegna ancora quello che gli passa per la testa, consuma rullini in bianco e nero, tatua gli amici per non perderci la mano, scrive di storie malate e si destreggia con qualsiasi cosa possa dargli soddisfazione artistica; perché si annoia facilmente.

Other





Cartoon





Publishing



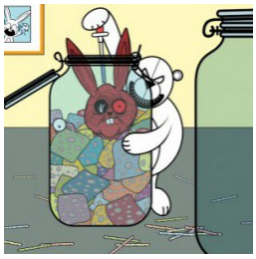

Andrea Pes

Illustrator

Graphics design





Illustration










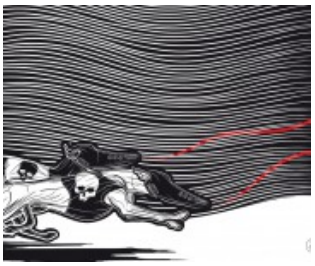
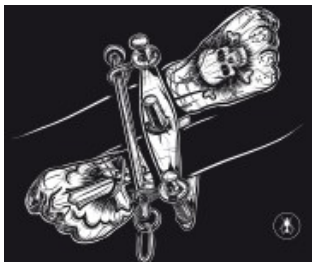
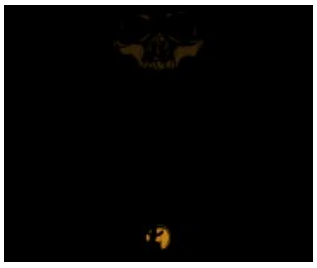





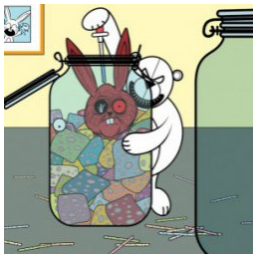

Andrea Pes

Illustrator